ALT AM MAIN MIT WEIN

EIN RAUM FÜR ALLE

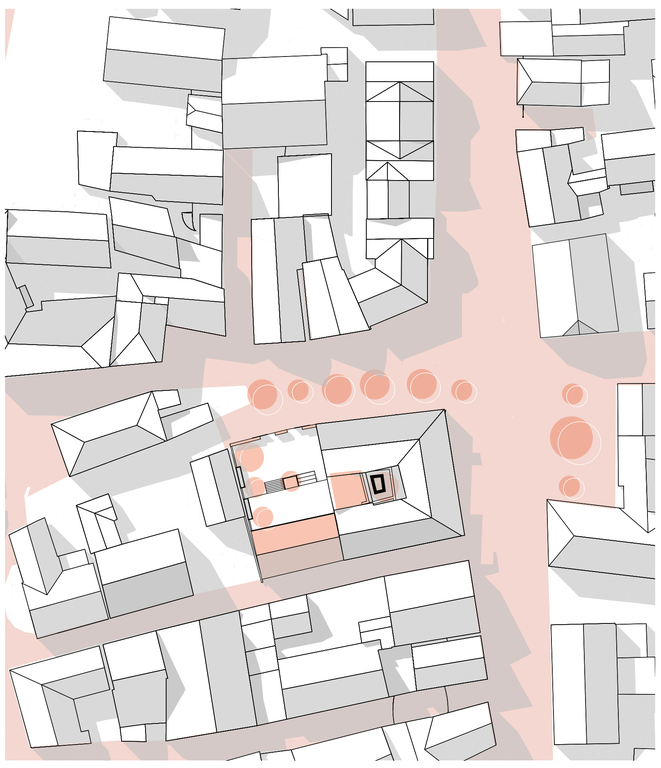

LAGEPLAN M 1:500

DER STERN IN MAINSTOCKHEIM IM LANDKREIS KITZINGEN WIRD ZU EINEM ORT DER BEGEGNUNG FÜR JUNG UND ALT. DAS KONZEPT LÄSST DAS DENKMALGESCHÜTZTE GEBÄUDE MIT WOHNEN, VERKÖSTIGUNG UND VERANSTALTUNG ZUR NEUEN MITTE VON MAINSTOCKHEIM E R S T R A H L E N . IM ERDGESCHOSS WIRD EIN CAFÈ MIT EISDIELE, SOWIE EINE VINOTHEK ERRICHTET. DER NEU ERSCHLOSSENE AUBENBEREICH FUNGIERT ALS TREFFPUNKT UND VERANSTALTUNGSORT FÜR ALLE. IM OBERGESCHOSS BEFINDET SICH PRIVAT DAS SENIORENWOHNEN.

FREILUFTBÜHNE / INNENHOF

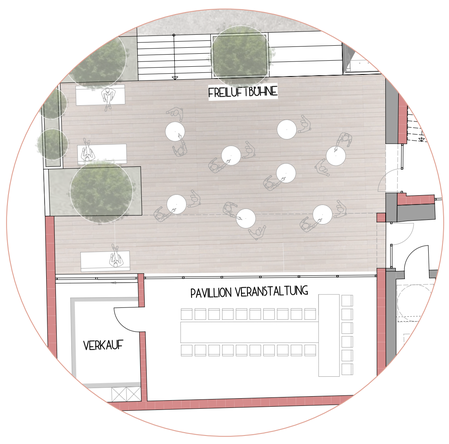

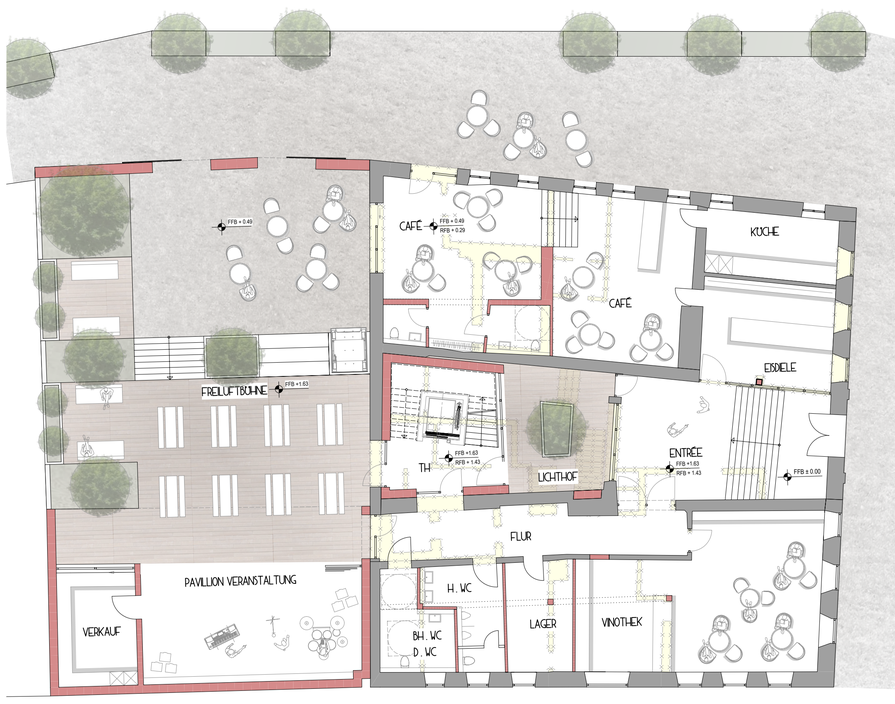

ERDGESCHOSS M 1:200

OBERGESCHOSS M 1:200

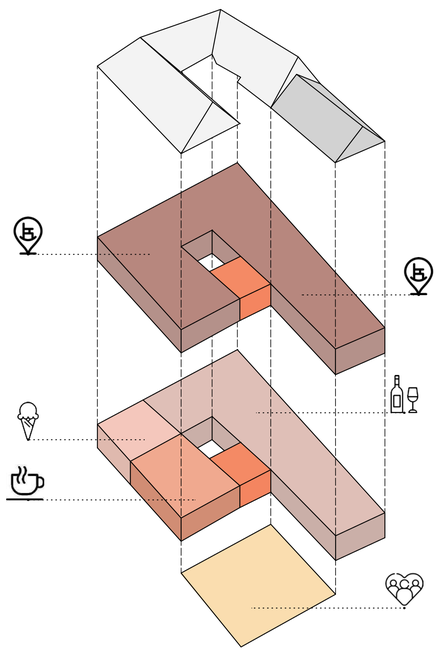

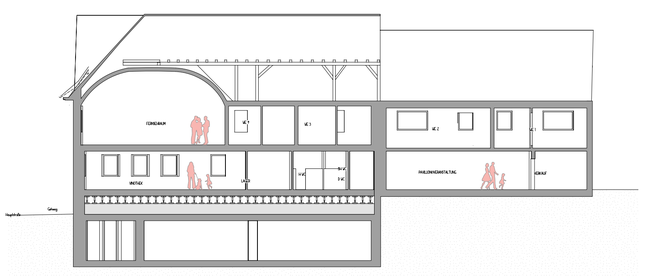

SCHNITT 1 M 1:200

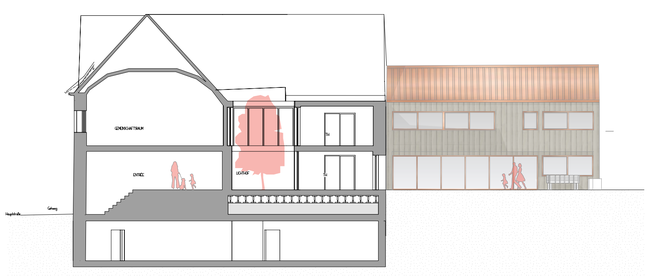

SCHNITT 2 M 1:200

SCHNITT 3 M 1:200

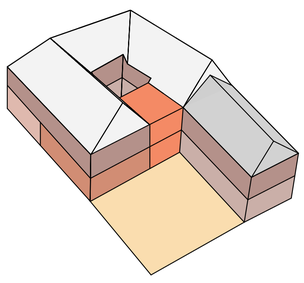

ANSICHT NORDEN M 1:200

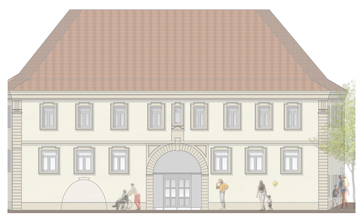

ANSICHT OSTEN M 1:200

ANSICHT WESTEN M 1:200

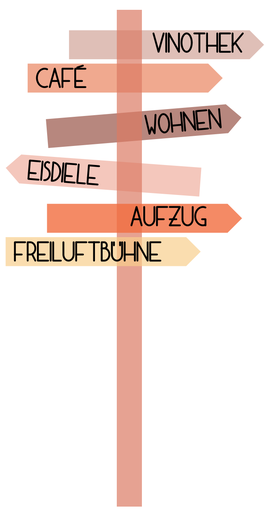

EINGANG OSTEN

GEMEINSCHAFTSRAUM OBERGESCHOSS

LARS ROTH | LEA THOMPSON | LARISSA KIRBISCH | RANIA AYOUB | DENKMALPFLEGE & SANIERUNG | A6 | WOHNEN AM MAIN MIT WEIN EIN RAUM FÜR ALLE