ZUSAMMEN LEBEN LEBENS MITTELPUNKT

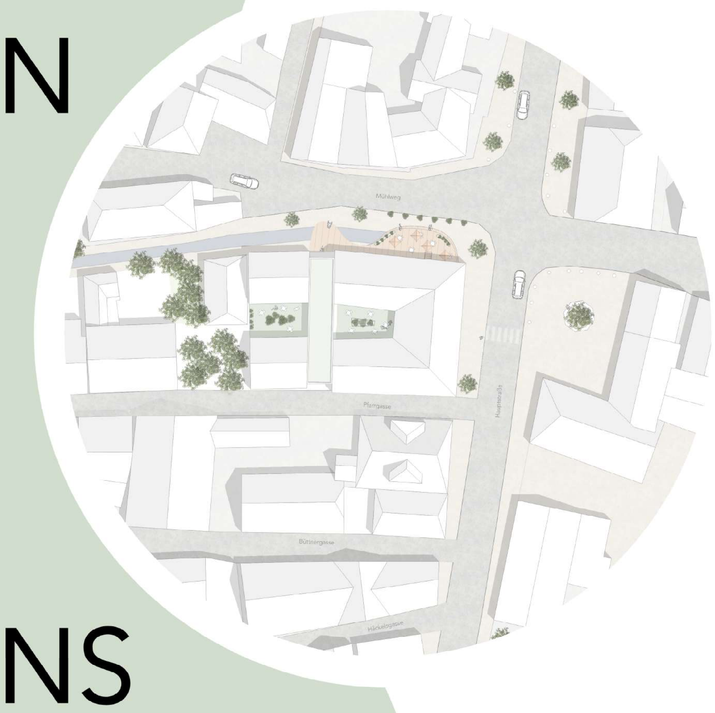

Das ehemalige Gasthaus Stern in Mainstockheim hat mit seiner Bauzeit innerhalb des 16. Jahrhunderts ein langes VORLEBEN und stellt damit ein Stück Zeitgeschichte des Ortes dar. Diese lange LEBENSZEIT des unter Denkmalschutz stehenden Gebäudes soll dazu einladen, auch einen Teil der eigenen Lebenszeit zum Beispiel im "Zeitraum" zu verbringen.
Darüber hinaus wird das ehemalige Gasthaus Stern erneut BELEBT. Mit einer Senioren WG im oberen Stockwerk und flexiblen Wohnungen im Anbau für Junges Wohnen schafft der Stern LEBENSRAUM für Jeden.
Durch den Erhalt von möglichst viel geschichtlicher Bausubstanz, sollen markante Elemente, wie der Torbogen zum Innenhof, ERLEBBAR gemacht und durch den freien Innenhof LEBENSGEFÜHL vermittelt werden. Auch das Café Stern lädt dazu ein, Zeit zu verbringen und das Leben für einen Moment auf der Außenterrasse zu genießen.
Das ehemalige Gasthaus Stern ist also ein Ort des ZUSAMMENLEBENS. Ob im Café Stern oder dem "Zeitraum" in der Senioren WG oder im Jungen Wohnen. Er bietet damit für die Hausbewohner aber auch für alle Mainstockheimer einen neuen LEBENSMITTELPUNKT.

LEBENSMITTELPUNKT

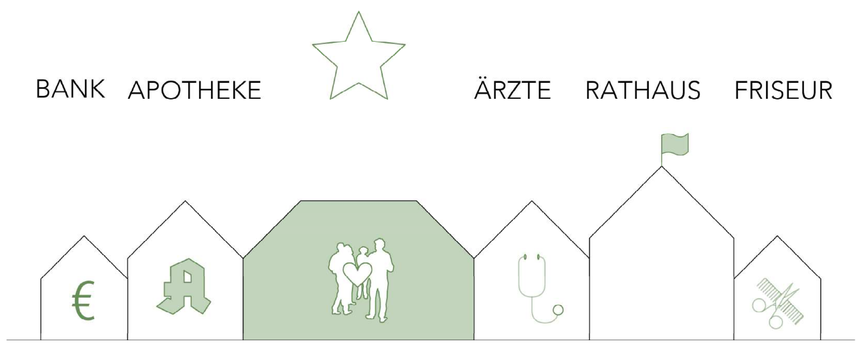

Das ehemalige Gasthaus Stern liegt zentral in Mainstockheim und damit in nächster Umgebung zu allen Orten des täglichen Lebens. Fußläufig zu erreichen sind das Rathaus, diverse Ärzte im Ärztehaus, die örtliche Apotheke, eine Bank sowie ein Friseur.
Auch der Sportplatz des Ortes und die Main-Fähre Mainstockheim liegen in der näheren Umgebung des Gebäudes.
Diese zentrale Situation wird mit dem Konzept ZUSAMMEN LEBEN I LEBENSMITTELPUNKT um das Café Stern und den "Zeitraum" ergänzt. Das Café wird zum neuen Mittelpunkt öffentlichen Lebens für Alt und Jung. Der "Zeitraum" wird vielseitig von Vereinen, Kinder- und Jungendgruppen oder für private Feiern als Treffpunkt genutzt.

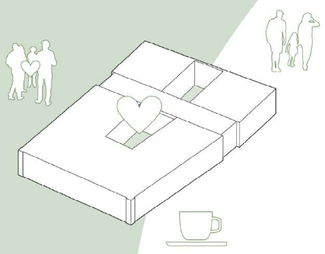

Im Café Stern oder dem "Zeitraum" kann man seine Lebenszeit verbringen.

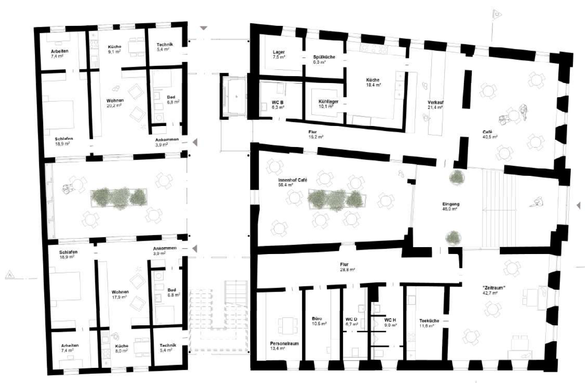

Erdgeschoss 1:200

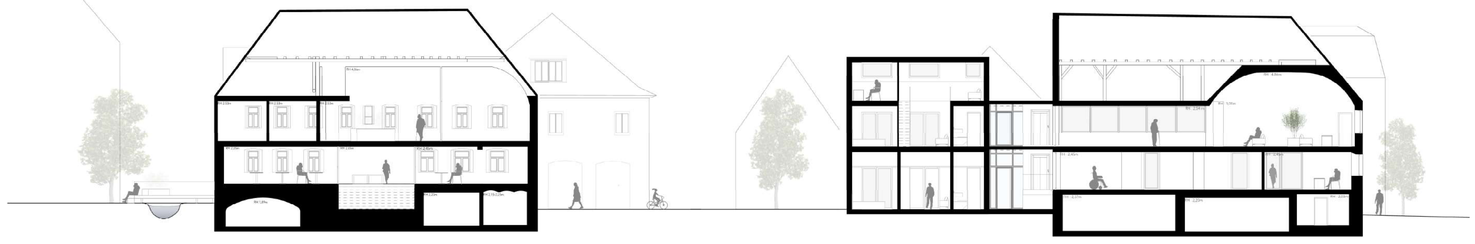

Schnitte 1:200

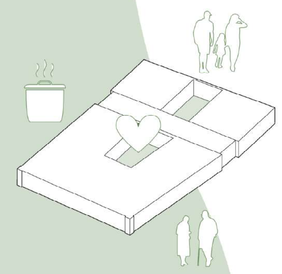

Die Senioren WG findet im Obergeschoss im Saal ihren Lebensmittelpunkt.

1. Obergeschoss 1:200

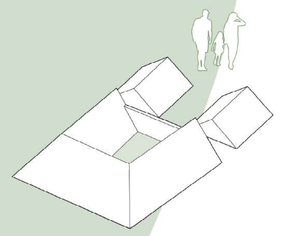

Im Neubau ist das Dach mit Zimmern sowie einer Wohngalerie belebbar.

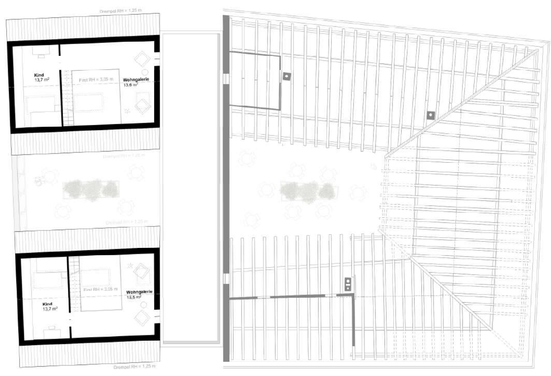

2. Obergeschoss 1:200

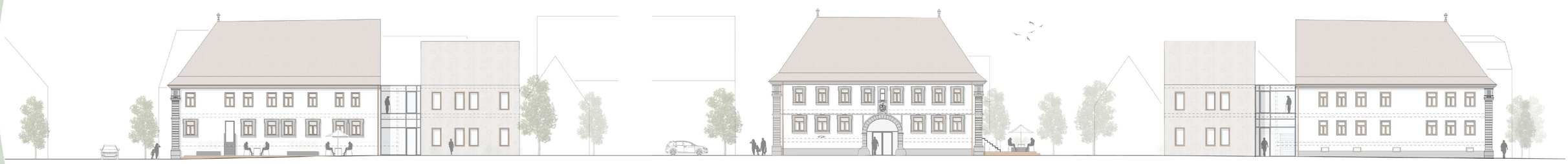

Ansichten 1:200

Bauen im Bestand '23
Hirsch I Kreisheimer I Pichler I Wilke